



Online symposium 1 oktober 2024

Langer thuis wonen

*Vragen of opmerkingen? Stel deze via de chat.
Antwoorden worden achteraf gepubliceerd middels een Q&A op onze website*

Agenda

- Opwarmertje
- Introductie Langer thuis wonen
- Wat is Wlz-behandeling?
- De Waalboog Thuis
- Pauze
- Wat is logeren?
- Interview WarmThuis
- Kennisloket

Wie zijn wij?

Zorginhoudelijk adviseurs verpleging en verzorging VGZ Zorgkantoor

*Merel Bergmans, Kim Vorspaget, Margret
Lenaerts en Eline Dusee*

GZ-psycholoog Waalboog, Specialist ouderengeneeskunde Waalboog

*Myrthe van Loenen Martinet en
Anne van der Zon*

Beleidsadviseur visie en innovatie WarmThuis

Kirsten Gruijters



Wat is de Wet langdurige zorg?



*De Wet langdurige zorg is een volksverzekering
waarvoor alle burgers van Nederland verzekerd zijn.*



**Waar of niet
waar?**



Binnen de wachtlijstmonitoring kennen we een wachtstatus en een classificatie. De classificatie geeft aan hoe dringend een zorgvraag is.

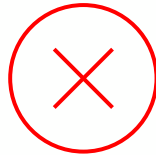

**Waar of niet
waar?**



*De meest voorkomende toeslag is Extra Kosten Thuis.
Om deze toeslag aan te vragen dien je vooraf
toestemming te vragen aan het zorgkantoor middels het
aanleveren van een rekenmodule.*



**Waar of niet
waar?**



Bij een opname in een instelling betaal je altijd de hoge eigen bijdrage.

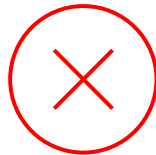

**Waar of niet
waar?**



De overheid stimuleert senioren om langer thuis te blijven wonen

Oudere met
zorg thuis
leeft langer

Vrijdag 26 mei 2023, 16:48

Ouderen moeten het straks vooral zelf, thuis en digitaal gaan oplossen

NIEUWS 7 NOV 2023 LEESTIJD 3 MIN

Hoe kunnen mensen langer thuis wonen?

De Specialist Ouderengeneeskunde (SO) in de eerstelijns ouderenzorg: grote meerwaarde voor cliënt én de huisarts

24 mei 2022 Kennisbank

Gemeenten en zorgverzekeraar betalen

Logeerbed geeft mantelzorg lucht

Uitdagingen

- Verlies van structuur in de dag
- Slikproblemen en/of gewichtsverlies/toename ten gevolge van dementie
- Verlies van vaardigheden
- Onbegrip met betrekking tot de aandoening
- Gedragsproblemen
- Overbelasting van mantelzorger(s)
- Druk op huisartsen neemt toe

Wat is Wlz-behandeling?

Wlz-behandeling is geneeskundige zorg van specifieke medische, gedragswetenschappelijke of paramedische aard die nodig is in verband met de aandoening, beperking of stoornis waarvoor iemand een Wlz-indicatie heeft gekregen.

Wat is het doel van Wlz-behandeling?

- Diagnostiek.
- Verbetering of het tegengaan van verslechtering van de aandoening, beperking, stoornis of handicap.
- Het voorkomen van het ontstaan van complicaties of een gerelateerde stoornis.
- Het leren omgaan met de gevolgen van een aandoening, stoornis of beperking.
- Het aanleren van nieuw (sociaal) gedrag of een nieuwe vaardigheid.

Verschil tussen behandeling en begeleiding

- Behandeling = voorkomen van complicaties, tegengaan van verslechtering, aanleren van nieuw (sociaal) gedrag of vaardigheid.
- Begeleiding = (herhaald) oefenen en het laten inslijten van aangeleerde vaardigheden en gedrag, het onderhouden van vaardigheden, kennis of gedrag.

Mogelijkheden Wlz-behandeling (1/2)

Eenmalige consultatie van een specialist ouderengeneeskunde

Is er sprake van eenmalige consultatie van een specialist ouderengeneeskunde (SO) of een andere paramedische dienst?

- Verwijzing van de huisarts nodig.
- Eenmalige consultatie wordt betaald door de Wlz.
- Binnen de wlz is consultatie mogelijk bij leveringsvormen modulair pakket thuis (MPT), volledig pakket thuis (VPT), persoonsgebonden budget (PGB), deeltijdverblijf (DTV) en verblijf zonder behandeling.
- Een consult kan toewijzingsvrij gedeclareerd worden.

Mogelijkheden Wlz-behandeling (2/2)

Doorlopende inzet van behandeling

- Wanneer behandeling voor langere periode of doorlopend wordt ingezet dient bij leveringsvorm MPT de behandeling meegenomen te worden in de rekenmodule.
- Bij VPT dient het ZZP gesplitst te worden.

Mogelijkheden extra budget bij inzet behandeling

Heeft iemand (tijdelijk) behandeling nodig naast MPT?

- Elk ZZP bevat een behandelingscomponent waardoor er afhankelijk van het zorgprofiel extra budget beschikbaar is.
- Het budget kan een zorgtoewijzingspercentage hebben dat hoger ligt dan 125%.
- Extra budget voor behandeling mag alleen ingezet worden voor behandeling.

Langer thuis wonen

Proactief in de eerste lijn!

Online symposium VGZ Zorgkantoor, 01-10-2024

Myrthe van Loenen Martinet
GZ-psycholoog

Anne van der Zon
Specialist ouderengeneeskunde

zo thuis als
maar kan | de waalboog



**De specialist ouderengeneeskunde en GZ-psycholoog
moet beschikbaar en toegankelijk zijn voor elke
kwetsbare oudere, achter elke deur!**



Team extramurale behandeling

De Waalboog Thuis

- Specialist ouderengeneeskunde
- GZ-psycholoog
- Diëtist
- Logopedist
- Ergotherapeut
- Fysiotherapeut
- Psychomotorisch therapeut
- Geestelijke verzorging
- Verpleegkundige



The screenshot shows the homepage of the De Waalboog Thuis website. At the top, there is a navigation bar with the logo 'zo thuis als maar kan | de waalboog' on the left and menu items 'Nieuws', 'Activiteiten', 'Verwijzers', 'Clientportaal', and 'Corona' on the right. Below this is a secondary navigation bar with 'Goed leven', 'Goed wonen', 'Werken bij', 'Over ons', and 'Contact'. The main content area features a large image of a person and the title 'De Waalboog Thuis'. Below the title is a paragraph: 'Als u ouder wordt, verandert er veel. Misschien bent u iets minder goed ter been, heeft u last van een chronische ziekte, of staat u er alleen voor. Dankzij het team De Waalboog Thuis lukt het vaak toch nog om, zo lang mogelijk, zelfstandig te blijven wonen met hulp van onze specialisten.' To the right of this text is a 'Snel naar' section with buttons for 'Brochure Waalboog Thuis', 'Over ons', and 'Zorg regelen'. At the bottom of the screenshot, there is a small paragraph: 'De maatschappelijke ontwikkeling is dat mensen langer thuis blijven wonen. En pas naar een zorgcontinuum gaan op het moment dat het thuis echt niet meer gaat. Vaak is de fase daarvoor ingewikkeld, als het steeds moeilijker wordt om het leven te leven zoals u dat gewend was. Bijvoorbeeld omdat het netwerk om u heen kleiner wordt. Of u niet de diagnose dementie heeft gekregen. Wij bieden behandeling en begeleiding met ons hulp programma en helpen u uw leven thuis zo goed mogelijk in balans te krijgen.' and a 'Terug' button.

[Extramurale hulp | Maatwerk voor het Individu | De Waalboog](#)

zo thuis als
maar kan | **de waalboog**

Randvoorwaarden

- Tijd (niet iets wat je er even bij doet)
- Ondersteuning
- Visie organisatie
- Draagvlak
- Projectgroep, projectleider
- Disciplines



Hoe hebben we dit bereikt?

Financieel:
Financieringsdocumen
t
Registratie in Ysis

Scholi
ng

Ondersteuning
medisch
secretariaat

Multidisciplinaire
projectgroep
extramuraal

PR:
De Waalboog thuis
Folder
Filmpje
Presentaties
Zichtbaarheid in netwerken



Wat voor mensen zien wij?



Verwijsvragen aan specialist ouderengeneeskunde en GZ psycholoog

1. Cognitieve achteruitgang/screening dementie
2. Probleemanalyse en advies bij multimorbiditeit
3. Probleemgedrag bij bestaande dementie
4. Advies over inzet zorg
5. Zorgdiagnostiek en advies



Wat doen we in de eerste lijn?

- **Consultatie aan huis:**
 - diagnostiek
 - advies
 - behandeling
- Medebehandeling
- **Gestructureerde patiëntenbespreking**
- **MDO**
- RM beoordelingen
- Scholing



Wat is de meerwaarde van de specialist ouderengeneeskunde / GZ psycholoog in de eerste lijn?

1. Aan huis: diagnostiek en behandeladviezen
2. Zo lang mogelijk thuis / uitstellen verhuizing verpleeghuis
3. Empoweren zorgverleners en netwerk om patiënt heen
4. Advance care planning (ACP)
5. Generalist met specialistische kennis
6. Overgang van thuis naar verpleeghuis goed laten verlopen

Casus mw. van Loon

- Mevrouw van 94 jaar die lijdt aan de ziekte van Alzheimer
- Woont thuis en krijgt hulp van wijkverpleging, persoonlijke begeleiding en haar kinderen.
- Zorgmomenten kosten veel tijd en mw. weigert zorg.

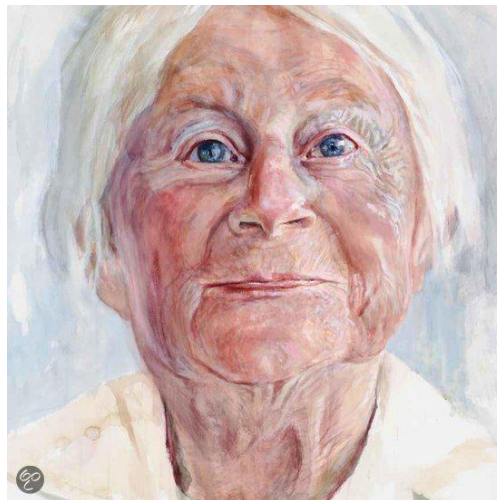

Gezichten van
dementie
Herman van Hoogdalen

Casus mw. van Loon

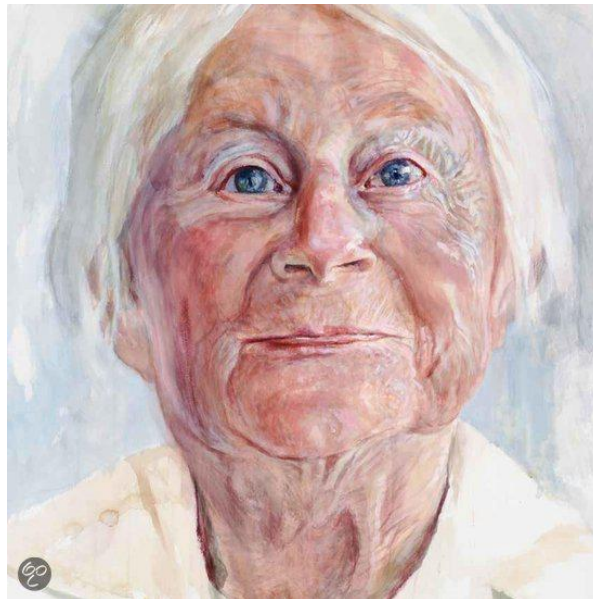



Casus mw. van Loon

15
SIGNALEN VAN
PIJN
BIJ OUDEREN
MET DEMENTIE

GEZICHT
Fronzen
Ogen versmullen
Bovewip optrekken
Mond openen
Gezpannen uitdrukking

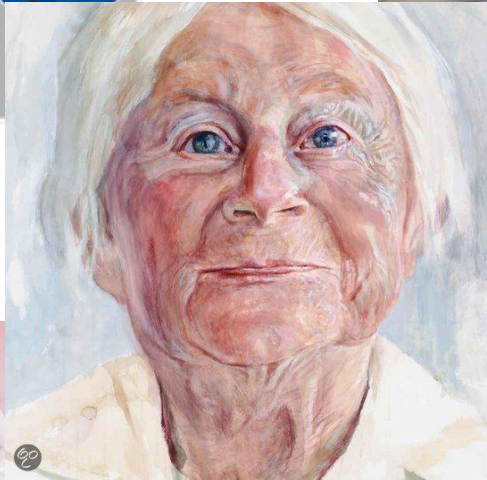
STEM
Pijn-gerelateerde woorden
Schreeuwen
Kreunen
Morgelen
Klagen



Casus mw. van Loon

- Gedragsdiagnostiek en mediatieve behandeling

Automatisch gedrag in contact (schematisch)

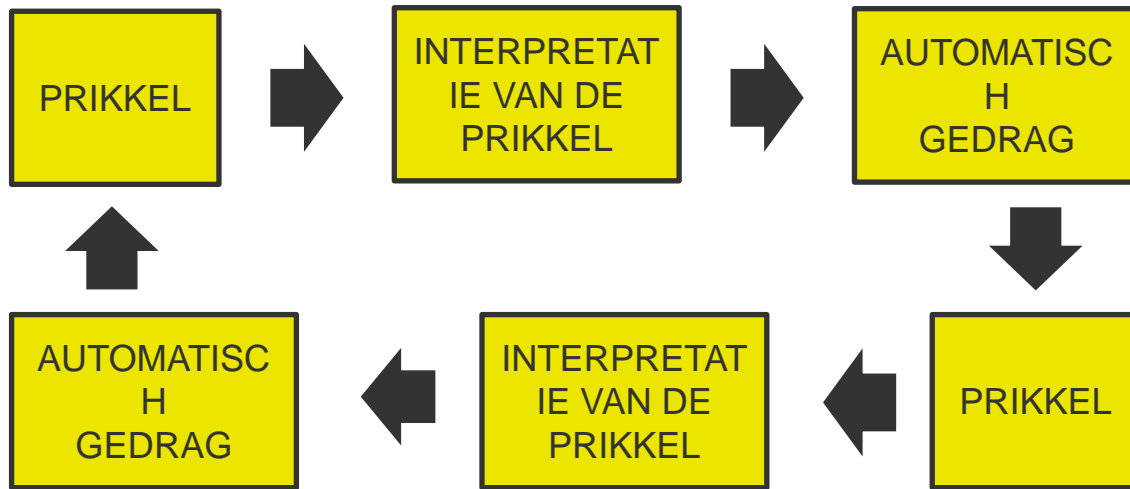

Casus mw. van Loon

Mevrouw



.focussen

behandelen'.
verzorgin

g

zo thuis als
maar kan | **de waalboog**

Casus mw. van Loon

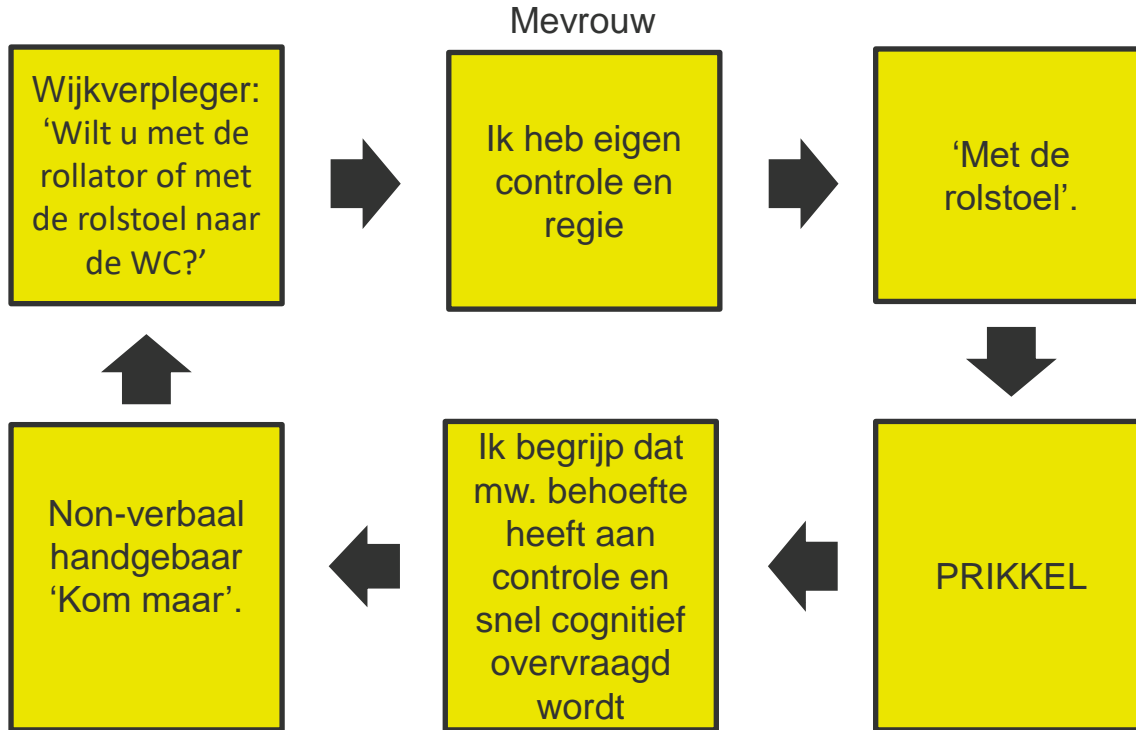

.focussen

Verzorgin
g

zo thuis als
maar kan | **de waalboog**



- ❖ Regionaal eerstelijns consultatiecentrum ouderenzorg
- ❖ Één team van specialisten ouderengeneeskunde en GZ-psychologen
- ❖ Expertise leveren aan de zorg voor kwetsbare ouderen en chronisch zieken met een complexe zorgvraag in de thuisituatie
- ❖ Multidisciplinair samen met behandelaren en wijkteams in de eerste lijn



[Nonna Reco \(nonna-reco.nl\)](https://nonna-reco.nl)



**5 minuten
pauze**

Wat is logeren?

Logeeropvang is kortdurend verblijf voor mensen met een volledig pakket thuis (vpt), modulair pakket thuis (mpt) of persoonsgebonden budget (pbg)

Wanneer is logeren mogelijk?

- Om mantelzorg thuis te ontlasten
- Voor herstel na een ziekte om de zelfstandigheid te bevorderen
- Als voorbereiding op een opname



Hoe vaak kun je gaan logeren?

- Logeren kan in de Wlz voor maximaal 156 nachten per kalenderjaar worden ingezet, uitgaande van een maximum van 3 etmalen gemiddeld per week.
- Logeren maakt altijd onderdeel uit van de leveringsvorm MPT of PGB.

Toeslag maatwerk logeeropvang (ZIN)

Wat is het doel van deze toeslag?

De toeslag Maatwerk Logeeropvang heeft als doel dat een cliënt langer thuis kan blijven wonen in de eigen vertrouwde omgeving.

Toeslag maatwerk logeeropvang (ZIN)

Wanneer kun je deze toeslag aanvragen?

- Er is altijd sprake van een (dreigende) overbelasting van de thuissituatie of de thuissituatie moet worden ontlast om dit te voorkomen.
- De kosten van alle noodzakelijke zorg én logeeropvang liggen hoger dan het bedrag dat daarvoor beschikbaar is in het budget, inclusief EKT.
- Rekenmodule en adviesformulier aanleveren met onderliggende motivatie en toelichting.
- Deze toeslag kan voor maximaal 156 etmalen worden aangevraagd.

Interview met WarmThuis



Filmpje WarmThuis



Het Kennisloket. Wat is het?

Het Kennisloket 'Thuis in Blijvende zorg' geeft (telefonisch) advies over het regelen van zorg voor ouderen die thuis wonen.

Advies op maat, dat past bij de situatie, voor nu of voor de toekomst.
Dit advies geven wij aan ouderen zelf of de mensen die zorgen voor een oudere, de mantelzorgers bijvoorbeeld.

Domeinoverstijgend advies voor mensen die nog geen Wlz-indicatie hebben.
Wat is wenselijk of nodig? En vanuit welk domein (Wmo, Zvw, Wlz) kun je deze zorg aanvragen?

Contactgegevens en meer informatie:

Telefoonnummer: 088 – 131 16 57, bereikbaar op werkdagen tussen 8.30 uur en 17.00 uur.

Website: kennisloketthuisinblijvendezorg.nl



Kennisloket. Thuis in blijvende zorg

'Getouwtrek met instanties is vervelend voor mijn zieke vrouw'
Kenneth de Rooij

Hulp nodig bij uw zoektocht naar passende blijvende zorg? Wij helpen u graag

☎ **088 131 1657**
Ook als u niet bij VGZ verzekerd bent.

www.vgz.nl/kennisloket

Het kennisloket is een nieuw initiatief van  

Handige links

- Voorschrift zorgtoewijzing: [Voorschrift Zorgtoewijzing en rekenmodule \(vgz-zorgkantoren.nl\)](https://www.vgz-zorgkantoren.nl)
- Kennisloket: [Kennisloket thuis in blijvende zorg \(vgz-zorgkantoren.nl\)](https://www.vgz-zorgkantoren.nl)
- De Waalboog: [Extramurale hulp | Maatwerk voor het Individu | De Waalboog](https://www.vgz-zorgkantoren.nl)
- WarmThuis: [Stichting WarmThuis – warme, persoonsgerichte zorg](https://www.vgz-zorgkantoren.nl)
- Logeren Good Practice initiatief WarmThuis: [Good Practice - Langer thuis wonen door logeeropvang \(vgz-zorgkantoren.nl\)](https://www.vgz-zorgkantoren.nl)
- Logeren: [Logeren \(vgz-zorgkantoren.nl\)](https://www.vgz-zorgkantoren.nl)

Bedankt voor je aanwezigheid!

Deze presentatie en de antwoorden op de vragen die gesteld zijn in de chat vind je na afloop middels een Q&A op [onze website](#).

Wij zijn benieuwd naar jouw mening over dit symposium. Zou je het evaluatieformulier willen invullen? Dit kan via de QR-code of link in de chat.

